Projektnummer: Segeln

Bauzeitenplan

420er Jahresplan 2019 / 2020

Pos	Vorgang	Daue	Start	Ende
1	**SCHULFERIEN**			
2	Herbstferien / !! Je nach Bundesland	9kt	Sa, 26.10.19	So, 03.11.19
3	Herbstferien Vorarlberg	9kt	Sa, 26.10.19	So, 03.11.19
4	Herbstferien Wien	5kt	Mi, 30.10.19	So, 03.11.19
5	Burgenland St. Martin	3kt	Sa, 09.11.19	Mo, 11.11.19
6	NÖ / Wien St. Leopold	3kt	Fr, 15.11.19	So, 17.11.19
7	Weihnachtsferien	15kt	Mo, 23.12.19	Mo, 06.01.20
8	Semesterferien NÖ / Wien	9kt	Sa, 01.02.20	So, 09.02.20
9	Semesterferien Bgld / K / S / T / V	9kt	Sa, 08.02.20	So, 16.02.20
10	Semesterferien OÖ / ST	9kt	Sa, 15.02.20	So, 23.02.20
11	Josefitag K / ST / T / V	1at	Do, 19.03.20	Do, 19.03.20
12	Ostern	11kt	Sa, 04.04.20	Di, 14.04.20
13	Schulautonome Tage NÖ /	1kt	Sa, 02.05.20	Sa, 02.05.20
14	Schulautonome Tage OÖ /	1at	Mo, 04.05.20	Mo, 04.05.20
15	Schulautonome Tage B / K / NÖ / OÖ / S / ST / T	1kt	Fr, 22.05.20	Fr, 22.05.20
16	Schulautonome Tage B / K / NÖ / OÖ / S / ST / T / V / W	4kt	Sa, 30.05.20	Di, 02.06.20
17	Schulautonone Tage B / K / NÖ / OÖ / ST / T	1at	Fr, 12.06.20	Fr, 12.06.20
18	Sommerferien B / NÖ / W	65kt	Sa, 04.07.20	So, 06.09.20
19	Sommerferien K / OÖ / S / ST / T / V	65kt	Sa, 11.07.20	So, 13.09.20
20	ASVÖ - Herbstraining	6at	Fr, 25.10.19	Mo, 04.11.19
21	Training 1 Izola	3kt	Fr, 15.11.19	So, 17.11.19
22	Training 2 Izola	3kt	Fr, 22.11.19	So, 24.11.19
23	Imperia Winterregatta	4kt	Do, 05.12.19	So, 08.12.19
24	Wintertraining Valencia	10kt	Fr, 27.12.19	So, 05.01.20
25	Training San Remo	8kt	Mi, 05.02.20	Mi, 12.02.20
26	Carneval Race San Remo	5kt	Mi, 19.02.20	So, 23.02.20
27	Ostertraining Izola	6kt	Sa, 04.04.20	Do, 09.04.20
28	Spring Cup Izola	4kt	Fr, 10.04.20	Mo, 13.04.20
29	Eurosaf	3kt	Fr, 01.05.20	So, 03.05.20
30	SP Achensee	3kt	Fr, 22.05.20	So, 24.05.20
31	Young European Sailing KIEL	3kt	Sa, 30.05.20	Mo, 01.06.20
32	420 Class World Championships	9kt	Fr, 03.07.20	Sa, 11.07.20
33	420 Junior European Championships	8kt	Sa, 25.07.20	Sa, 01.08.20
34	ÖJM	4kt	Do, 27.08.20	So, 30.08.20
35	SP Bregenz	2kt	Sa, 12.09.20	So, 13.09.20
36	Dinghy Season Closing Attersee	3kt	Fr, 25.09.20	So, 27.09.20

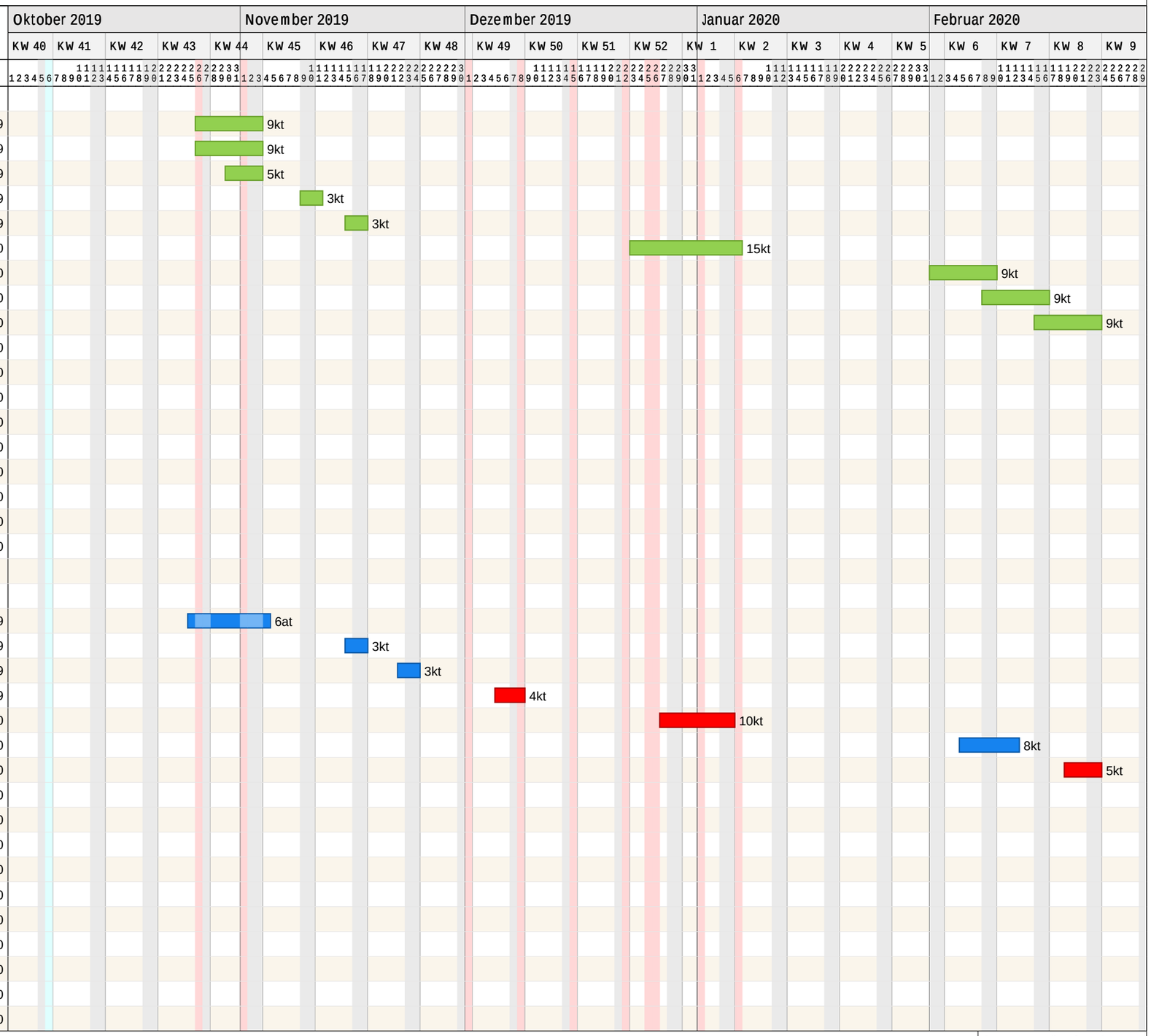

Projektzeitrahmen von Di, 01.10.19 bis So, 04.10.20
Kalender: Österreich allgem. (eingebettet)
Druckdatum: 17.10.2019 17:27
Filter:
Bearbeiter: Andi-Lang

Architektur- und Ingenieurbüro
Ihre Firma

Architekturbüro Andi Lang
Ludwig Boltzmannstrasse 2
A-7100 Neusiedl am See
Tel. 0043 5 9010 3560
Fax 0043 5 9010 3561
e-Mail: office@archlang.at

erstellt mit pro Plan 7 (7.0.0.21) Serien Nr.: 16 Lizenz für LANG, Neusiedl am See